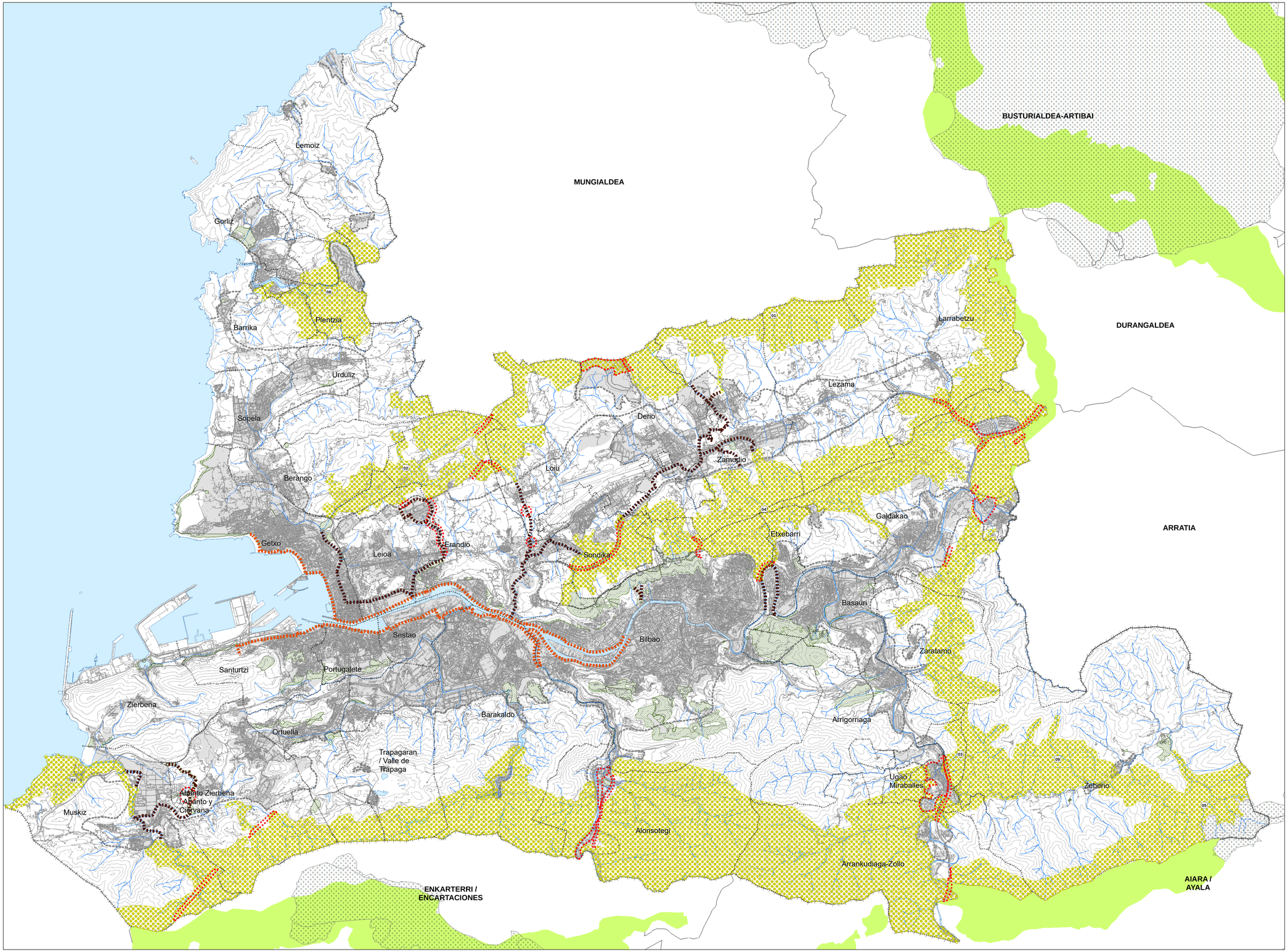

METROPOLIKO AZPIEGITURA BERDEA:
KORRIDORE EKOLOGIKOAK ETA GATAZKA-EREMUAK; HIRI-AZPIEGITURA BERDEA

INFRAESTRUCTURA VERDE METROPOLITANA:
CORREDORES ECOLÓGICOS Y ÁREAS DE CONFLICTO; INFRAESTRUCTURA VERDE URBANA

METROPOLIKO AZPIEGITURA BERDEA
INFRAESTRUCTURA VERDE METROPOLITANA

Korridore ekologikoak
Corredores ecológicos

Lotura-korridoreak
Corredores de enlace

01	***Cordal Unbe - Gaztelumendi***
02	***Bolue - Unbe***
03	***Urdaibai - Ganekogorta***
04	***Cordal Artxanda - Ganguren***
05	***Ganekogorta - Gorbea - Ayala***
06	***Ganekogorta - Meaztegi - Barbadun***
07	***Barbadun***
08	***Butroe***
09	***Zeberio***

01.01	***C.E.E.01.01 Parque Tecnológico - Zamudio***
02.01	***C.E.E.02.01 Akarlanda - Asua***
02.02	***C.E.E.02.02 UPV - Zona húmeda de la Vega de Astrabudua***
02.03	***C.E.E.02.03 Río Gobela***
04.01	***C.E.E.04.01 Zamudio - Río Kortete***
04.02	***C.E.E.04.02 Río Asua - Sondika (La Ola)***
04.03	***C.E.E.04.03 Río Ibaizabal – Etxebarri***
04.04	***C.E.E.04.04 Conexión Artxanda - Ría de Bilbao***
04.05	***C.E.E.04.05 Río Asua***
07.01	***C.E.E.07.01 Conexión Ría del Barbadun - Núcleo urbano de Muskiz***
07.02	***C.E.E.07.02 Conexión Parque Metropolitano del Serantes - Ría del Barbadun***

HIRIKO AZPIEGITURA BERDEA
INFRAESTRUCTURA VERDE URBANA

Berdeguneen eta Espazio Libreen Sistema Orokorrak eta Lokalak
Sistemas Generales y Locales de Zonas Verdes y Espacios Libres

Udalez gaindiko hiri-korridorea
Corredor Urbano Supramunicipal

GATAZKA GUNEAK
ÁREAS DE CONFLICTO

Gataxa guneak
Áreas de conflicto

Mantuliz eta Artebakarra Mantuliz y Artebakarra	***AP-68*** AP-68
Artebakarra gaina Alto de Artebakarra	***Ugao Miraballes hirigunea*** Núcleo urbano Ugao Miraballes
UPV/EHU campusa Campus UPV/EHU	***La Ola*** La Ola
Unibertsitate konexioa Conexión Universidad	***Santo Domingo gaina*** Alto de Santo Domingo
Asuatik Unberako errepidea Carretera de Asua a Uribe	***Ibaizabal*** Ibaizabal
Akarlanda Akarlanda	***Artola*** Artola
Asuako bideguruzkea Cruce de Asua	***Alonsotegi*** Alonsotegi
Usansolo Usansolo	***Kantabriarekin trenbide lotura Muskizen eta Abanto-Zierbenan*** Conexión ferroviaria en Muskiz y Abanto Zierbena
AHT korridorea Corredor TAV	***Las Carreras*** Las Carreras
Eriketa Eriketa	

INFORMAZIO OSAGARRIA
INFORMACIÓN COMPLEMENTARIA

Udalerriaren muga
Límite del municipio

Hiri-lurzorua, lurzoru urbanizagarria eta sistema orokorrak lurzoru urbanizaezinean. Hirigintza-plangintzako informazio geografikoko sistemaren arabera (BFA. 2021)
Suelo Urbano, Suelo Urbanizable y Sistemas Generales en Suelo No Urbanizable. Según Sistemas de planeamiento urbanístico (DFB. 2021)

Beste eremu funtzionaletan dauden babestutako naturguneak. Urdaibai Biosfera Erreserba, Gorbeiako Parke Naturala, Meatzaldeako Biotopoa. GeoEuskadi, Euskadiko datu espazialen azpiegitura (EJ. 2022)
Espacios naturales protegidos en otras áreas funcionales.
Reserva de la Biosfera de Urdaibai. Parque Natural del Gorbea. Biotopo zona Minera. GeoEuskadi, infraestructura de datos espaciales de Euskadi (GV. 2022)

Lurreko korridore ekologikoak. Luralde Antolamenduaren Gidalerroak. GeoEuskadi, Euskadiko datu espazialen azpiegitura (EJ. 2022)
Corredores ecológicos terrestres. Directrices de Ordenación Territorial. GeoEuskadi, infraestructura de datos espaciales de Euskadi (GV. 2022)

Hidrografia-sarea. Lurrazaleko uren hidrografia. Ibiak. GeoEuskadi, Euskadiko datu espazialen azpiegitura (EJ. 2022)
Red hidrográfica. Hidrografía de aguas superficiales. Ríos. GeoEuskadi, infraestructura de datos espaciales de Euskadi (GV. 2022)

HIRI-HAZKUNDEAREN PERIMETROA
PERÍMETRO DE CRECIMIENTO URBANO

Hiri-hazkundearen perimetroa
Perímetro de Crecimiento Urbano

Informazio-iturriak:
Fuentes de información:

EAEko Lurraldearen Antolamendurako Gidalerroak – Korridore ekologikoak. GeoEuskadi, Euskadiko datu espazialen azpiegitura (EJ. 2022)
Directrices de Ordenación del Territorio de la CAPV – Corredores ecológicos. GeoEuskadi, infraestructura de datos espaciales de Euskadi (GV. 2022)

Biotopo babestuen eremukako banaketa. GeoEuskadi, Euskadiko datu espazialen azpiegitura (EJ. 2022)
Zonificación biotopos protegidos. GeoEuskadi, infraestructura de datos espaciales de Euskadi (GV. 2022)

Urdaibaiko EEAE. GeoEuskadi, Euskadiko datu espazialen azpiegitura (EJ. 2022)
PRUG Urdaibai. GeoEuskadi, infraestructura de datos espaciales de Euskadi (GV. 2022)

Hiri-lurzorua, lurzoru urbanizagarria eta sistema orokorrak. Hirigintza-plangintzako sistema (BFA. 2021)
Suelo Urbano, Suelo Urbanizable y Sistemas Generales. Sistema de planeamiento urbanístico (DFB. 2021)

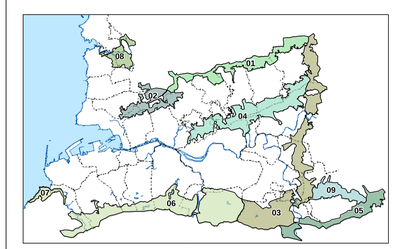

promotor **sustatzailea**	Bizkaia — Foral Aldundia — Diputación Foral; Bizkaia Bizkaiko Foru Aldundia — HIZKUNTZA ZERBITZUA — TRADUCCIÓN PROVISIONAL — 11 ABR 2023
documento **dokumentua**	**bilbo metropolitarreko eremu funtzionalaren lurralde plan partziala** — plan territorial parcial del área funcional de bilbao metropolitano
fase **fasea**	**behin-behineko onespenerako dokumentua** — documento de aprobación provisional
plano **planoa**	**metropoliko azpiegitura berdea: korridore ekologikoak eta gataxka-eremuak; hiri-azpiegitura berdea** — **05.3** — infraestructura verde metropolitana: corredores ecológicos y áreas de conflicto; infraestructura verde urbana
escala **eskala**	**1:35.000**
fecha **data**	2023ko MARTXOA — MARZO 2023
autores **egileak**	KREAN

código 2210000181

KREAN, S. COOP. www.krean.com